Modèle

Chaumière

Un magnifique cottage d'allure classique, La Chaumière vous comblera. Le rez-de-chaussée compte un grand vestibule, un vaste salon ouvert sur la salle à manger ainsi qu'une cuisine très fonctionnelle. La salle d'eau et de lavage se côtoient. À l'étage vous retrouverez trois grandes chambres ainsi qu'une élégante salle de bains.

Maison à étages • Style classique

3 chambres • 1 + 1 salles de bain • 2 salons

RDC	891 pi^2
Étage	791 pi^2
Garage	275 pi^2

Images et dimensions à titre indicatif. Sujets à changement sans préavis.

Modèle

Chaumière

Maison à étages • Style classique

1682 pi²

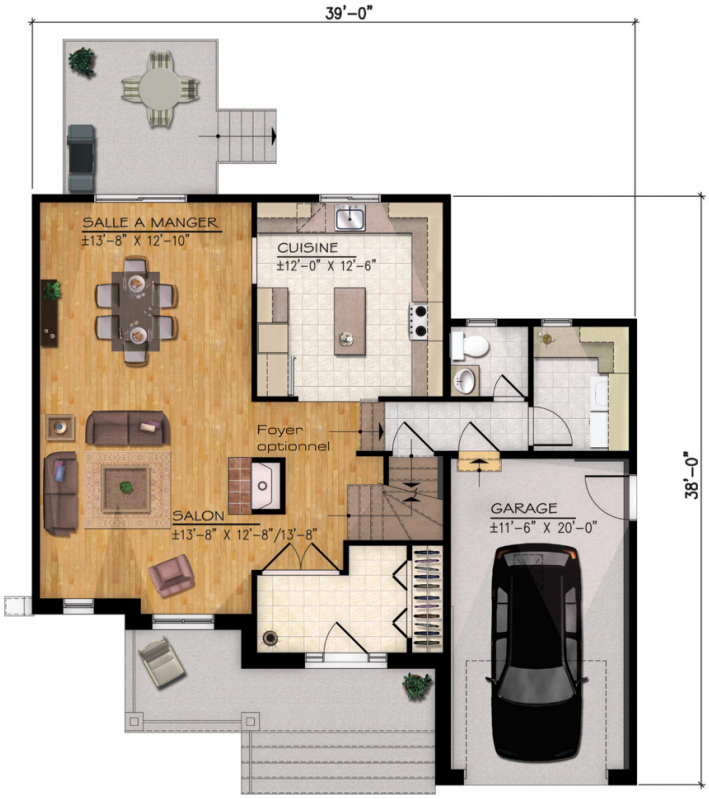

Rez-de-Chaussée

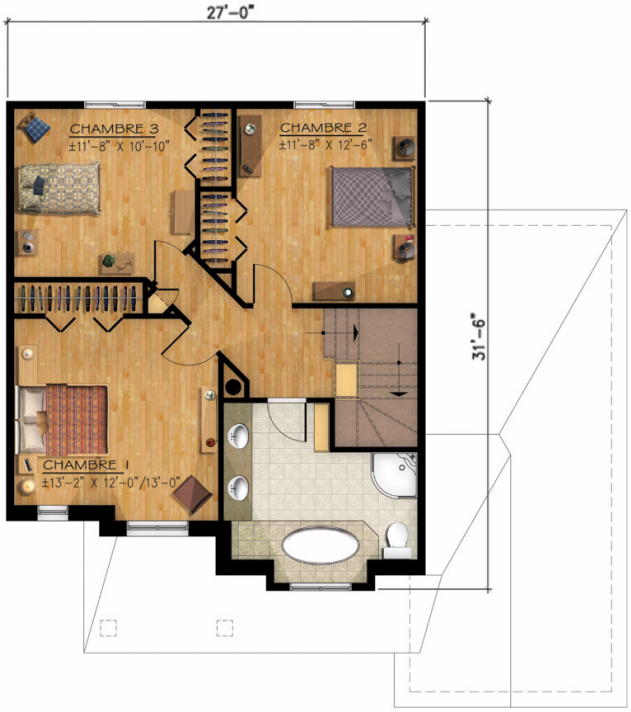

Étage

1682 pi.ca	891 pi.ca	791 pi.ca	275 pi.ca
156,26 m.c	82,77 m.c	73,48 m.c	25,54 m.c

Images et dimensions à titre indicatif. Sujets à changement sans préavis.