Modèle

Érable

Cette maison jumelée est une propriété parfaite pour la jeune famille ou le couple souhaitant acquérir sa première propriété. L'espace ouvert au rez-de-chaussée respecte la tendance du moment et la possibilité de deux ou trois chambres à l'étage comblera les besoins de chacun. Vous vous démarquerez grâce à l'immense îlot dans la cuisine et la garde-robe « walk-in » dans la chambre principale.

Maison jumelée - Style contemporain

2 ou 3 chambres • 1 + 1 salles de bain • salon

RDC	690 pi^2
Étage	687 pi^2

Images et dimensions à titre indicatif. Sujets à changement sans préavis.

Modèle

Érable

Maison jumelée • Style contemporain

1377 pi^2

REZ-DE-CHAUSSÉE

Images et dimensions à titre indicatif. Sujets à changement sans préavis.

Modèle

Érable

Maison jumelée • Style contemporain

1377 pi²

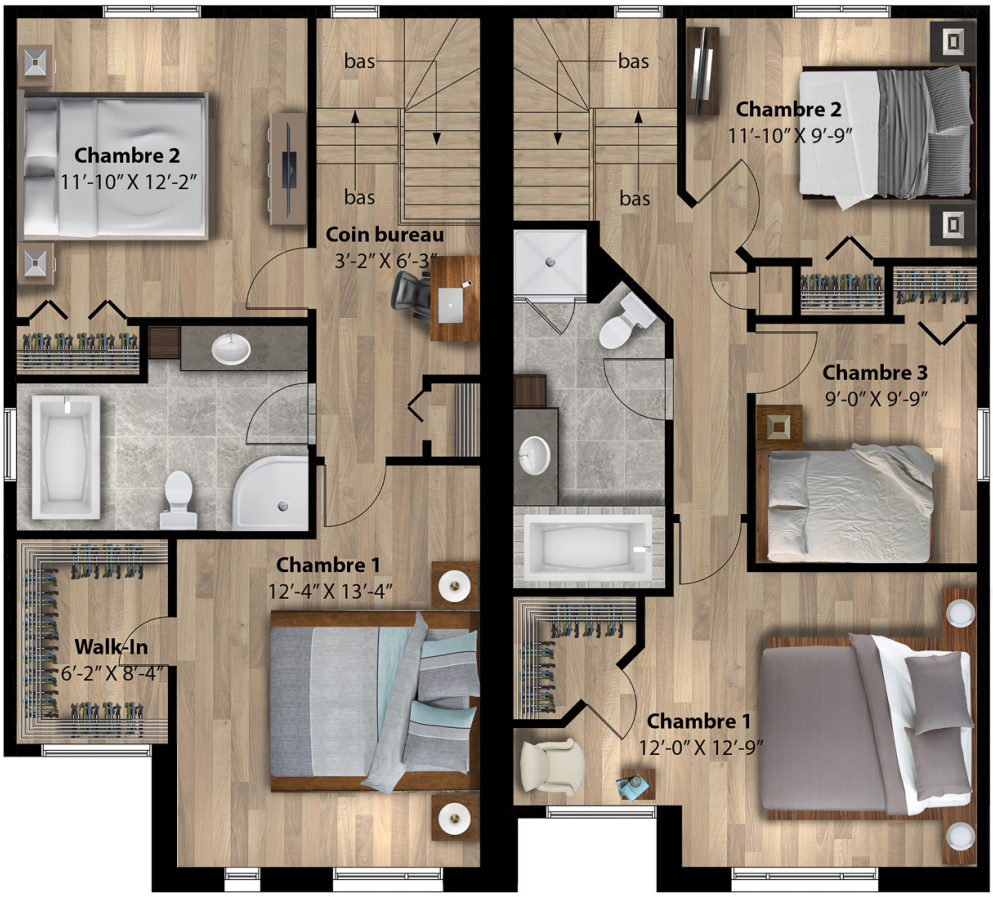

ÉTAGE

Images et dimensions à titre indicatif. Sujets à changement sans préavis.