Modèle

Rivage

Que demander de mieux qu'une maison de type jumelée à l'aménagement aussi bien pensé qu'une maison unifamiliale? L'espace de vie comportant un minimum de division au rez-de-chaussée vous offre une superficie suffisamment spacieuse pour toute la famille. L'îlot central de la cuisine incitera bien sûr les amis à se réunir lors de vos soirées. Un espace à bureau pratique est aussi prévu pour la paperasse de la semaine.

Maison jumelée - Style contemporain

3 chambres • 1 + 1 salles de bain • salon

RDC	670 pi^2
Étage	668 pi^2

Images et dimensions à titre indicatif. Sujets à changement sans préavis.

Modèle

Rivage

Maison jumelée • Style contemporain

1338 pi^2

OPTION 2 CHAMBRES

Images et dimensions à titre indicatif. Sujets à changement sans préavis.

Modèle

Rivage

Maison jumelée • Style contemporain

1338 pi^2

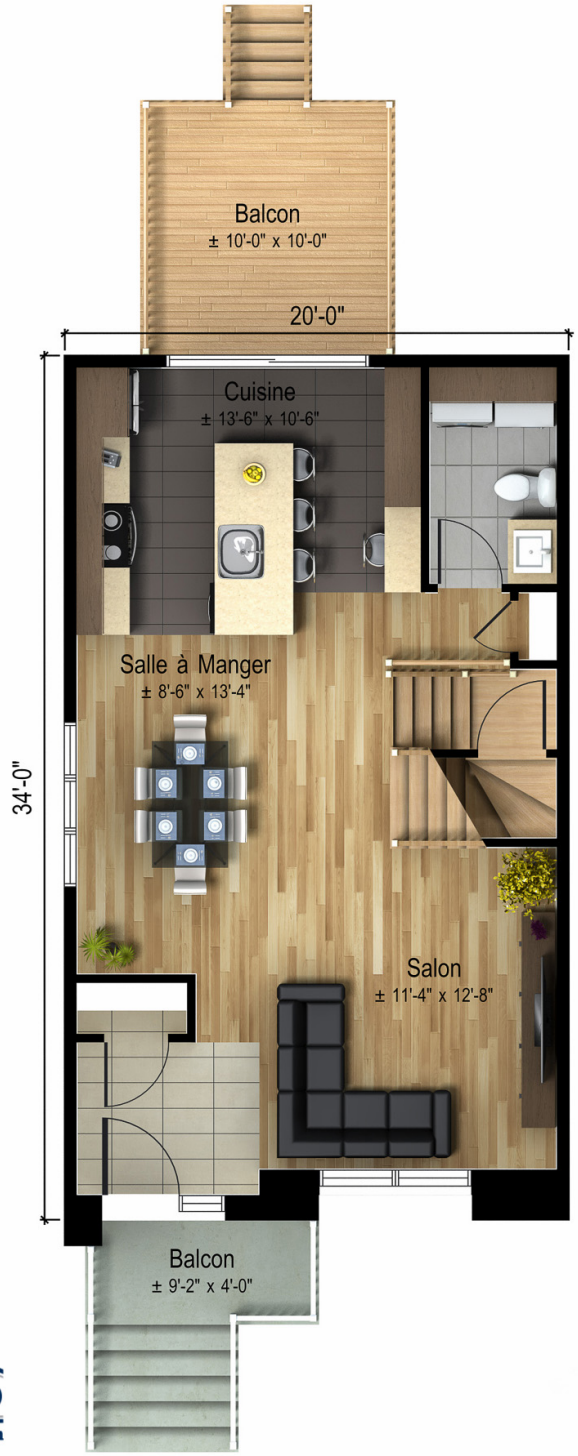

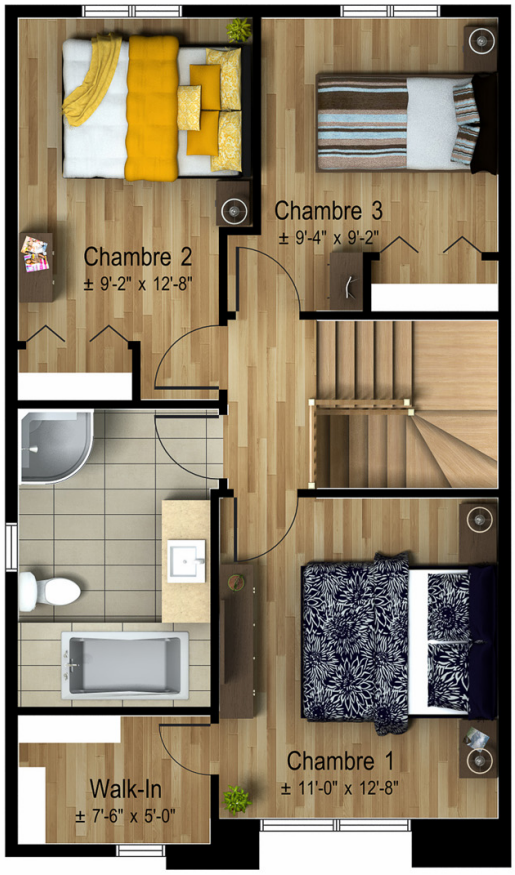

OPTION 3 CHAMBRES

Images et dimensions à titre indicatif. Sujets à changement sans préavis.