Modèle

Ruisseau

Nouveau modèle de maison jumelée au design audacieux qui charmera les amateurs d'architecture contemporaine. Au rez-de-chaussée, vous y retrouverez une vaste aire commune où se réunissent les pièces principales : salon, salle à manger et cuisine. Ainsi, la fenestration permettra de dégager facilement une luminosité abondante à travers tout l'étage.

Maison jumelée - Style contemporain

2 ou 3 chambres • 1 + 1 salles de bain • salon

RDC	721 pi^2
Étage	Log. A : 721 pi^2
	Log. B : 737 pi^2

Images et dimensions à titre indicatif. Sujets à changement sans préavis.

Modèle

Ruisseau

Maison jumelée • Style contemporain

1442 à 1458 pi^2

REZ-DE-CHAUSSÉE

Images et dimensions à titre indicatif. Sujets à changement sans préavis.

Modèle

Ruisseau

Maison jumelée • Style contemporain

1442 à 1458 pi^2

ÉTAGE OPTION 2 CHAMBRES

Images et dimensions à titre indicatif. Sujets à changement sans préavis.

Modèle

Ruisseau

Maison jumelée • Style contemporain

1442 à 1458 pi^2

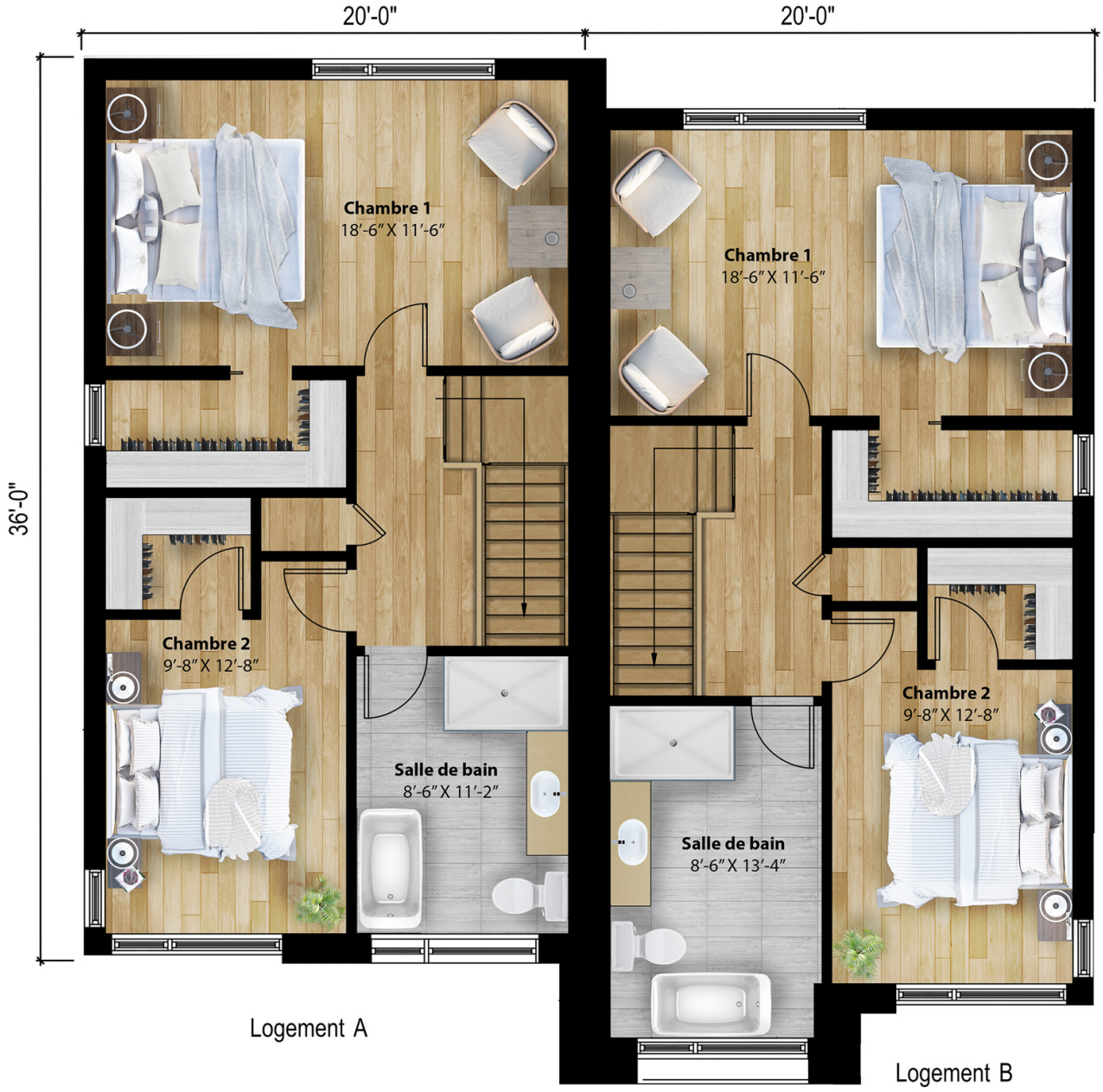

ÉTAGE OPTION 2 CHAMBRES VERSION 2

Images et dimensions à titre indicatif. Sujets à changement sans préavis.

Modèle

Ruisseau

Maison jumelée • Style contemporain

1442 à 1458 pi²

ÉTAGE OPTION 3 CHAMBRES

Images et dimensions à titre indicatif. Sujets à changement sans préavis.